

RETE EMPORI DELLA SOLIDARIETÀ VERONESI

RESOCONTO 2020

Si amplia la Rete degli Empori della solidarietà sul territorio di Verona e provincia. **I market solidali nel 2020 sono diventati 10 con accesso diretto al pubblico e 1 centro logistico.**

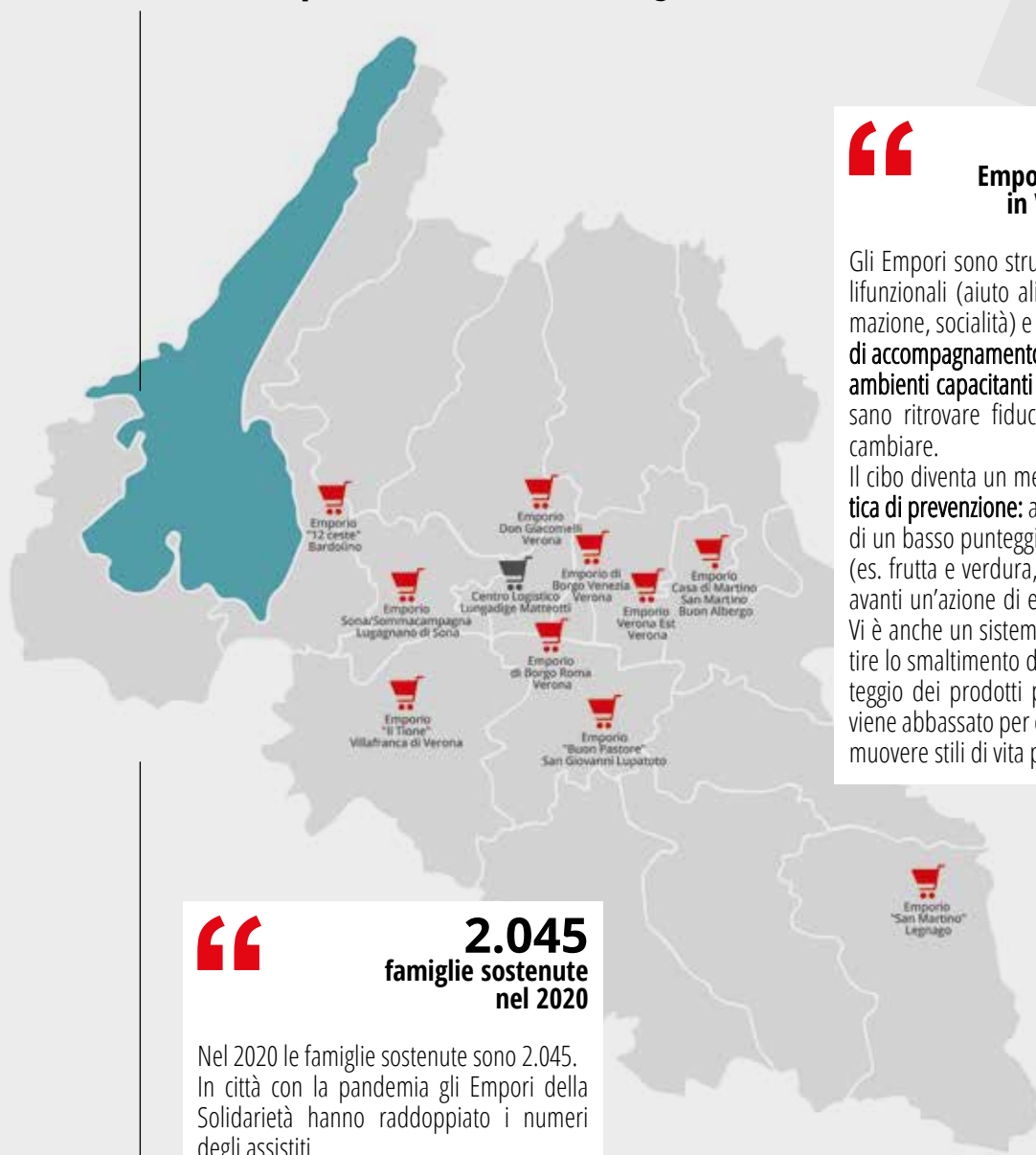

10 Empori della Solidarietà in Verona e provincia

Gli Empori sono strutturati come spazi polifunzionali (aiuto alimentare, ascolto, formazione, socialità) e con un nuovo modello di accompagnamento che punta a generare ambienti capacitanti in cui le persone possano ritrovare fiducia nella possibilità di cambiare.

Il cibo diventa un mezzo per agire in un'ottica di prevenzione: attraverso l'attribuzione di un basso punteggio agli alimenti salutari (es. frutta e verdura, ...) si intende portare avanti un'azione di educazione alimentare. Vi è anche un sistema di offerte per garantire lo smaltimento delle eccedenze: il punteggio dei prodotti prossimi alla scadenza viene abbassato per evitare lo spreco e promuovere stili di vita più sostenibili.



2.045 famiglie sostenute nel 2020

Nel 2020 le famiglie sostenute sono 2.045. In città con la pandemia gli Empori della Solidarietà hanno raddoppiato i numeri degli assistiti.

COSA OFFRONO e come avviene l'approvvigionamento

Viene garantito un paniere di beni di prima necessità (frutta e verdura in gran quantità, latticini, pane, farina, zucchero, sale, latte, olio di oliva extra vergine e di semi, pesce, carne, legumi, biscotti, pasta, riso, prodotti per l'igiene personale e della casa, materiale scolastico), ma l'approvvigionamento

complessivo dipende dalla quantità e varietà di prodotti donati e recuperati.

Per garantire un servizio di qualità è pertanto necessario attivare e coordinare la raccolta di beni di prima necessità, coinvolgendo soprattutto la comunità.



A chi sono rivolti:

- a persone e Famiglie a rischio di impoverimento o in condizioni di fragilità. L'obiettivo è di aiutare le persone attraverso relazioni di accompagnamento individualizzato, al fine di favorire percorsi di emancipazione dalla condizione di difficoltà, attraverso l'empowerment della persona;
- a tutta la Comunità: quella che dona per riempire "lo scaffale dell'Emporio", quella che presta servizio di volontariato (oggi sono 386 i volontari attivi) permettendoci di tenere aperto il market solidale.



Come si accede:

I Centri di ascolto forniscono l'accesso tramite l'erogazione di una tessera, sulla quale vengono caricati mensilmente dei punti che consentono l'acquisizione gratuita dei prodotti scelti. Il credito da assegnare alla famiglia viene calcolato sulla base della composizione del nucleo familiare. In questi mesi di emergenza sanitaria e sociale i punteggi della tessera sono stati raddoppiati per consentire una maggior capacità di spesa.

GLI EMPORI IN NUMERI

I numeri in dettaglio per ogni singolo Emporio della Rete

	SS APOSTOLI VERONA	VERONA EST	BORGO ROMA VERONA	BORGO VENEZIA VERONA (in apertura)	VILLA-FRANCA DI VERONA	S. MARTINO BUON ALBERGO	LEGNAGO	SAN GIOVANNI LUPATOTO	BARDOLINO	SOMMA-CAMPAGNA SONA
FAMIGLIE SOSTENUTE	700	144	69	125	242	115	286	184	171	134
VOLONTARI	93	30	58	35	30	15	30	55	15	60



L'attività innovativa realizzata nel 2020

- Distribuiti 466 tonnellate di cibo
- Distribuiti 92.085 articoli
- Supportate 6.243 persone
- N 23 percorsi e incontri formativi attivati
- N. 12 budget educativi (sostegno di scuola, cultura e sport per ragazzi e giovani)
- N°1 app informativa sulle opportunità del territorio: EHILAPP!

come donare

donazione diretta

Lungadige Matteotti, 8 - 37126 Verona
dal Lunedì al Venerdì
9.00-13.00 e 14.00-17.00

Lungadige Matteotti, 8 Verona

www.caritas.vr.it

Tel. 045 2379300

donazioni@caritas.vr.it

senza agevolazioni fiscali

bollettino postale

CARITAS DIOCESANA VERONESE
Conto corrente postale: 10938371

bonifico bancario

CARITAS DIOCESANA VERONESE
BANCO BPM S.p.A.
IBAN: IT62A0503411750000000167142

con agevolazioni fiscali

bollettino postale

ASSOCIAZIONE DI CARITÀ
SAN ZENO ONLUS
Conto corrente postale: 001006070856

bonifico bancario

ASSOCIAZIONE DI CARITÀ
SAN ZENO ONLUS
BCC Credito Cooperativo Cadidavid
Banca di Verona S.C.P.A.
IBAN: IT70 J 0841611701000000001325